La Feria de Bodas de Elda recibe un importante número de visitas en su primera edición

23/02/2015

Este fin de semana la Quinta Lacy ha celebrado la 1ª Feria de Bodas de Elda. Según fuentes de la organización han sido miles los ciudadanos que se acercaron a conocer este primer encuentro con expertos del sector.

En esta muestra se dieron cita un total de 27 empresas que ofrecían todo lo necesario para organizar eventos, ya fuesen bodas, bautizos, etcétera. Los asistentes si así lo desearon "pudieron salir con todo organizado, desde los zapatos hasta el viaje de novios, pasando por maquillaje, fuegos artificiales o el lugar del convite" ha destacado Lola Vélez, representante de Quinta Lacy y del evento.

Vélez ha realizado un "balance muy positivo de esta primera Feria de Bodas" y ha añadido que "a todos los expositores nos ha sorprendido la gran cantidad de gente que vino durante el fin de semana". Vélez ha asegurado que "casi todos las empresas que han participado en esta actividad ya hablan de volver a repetir el año que viene". La representante de esta muestra ha señalado que "además es una buena forma de hablar de tú a tú con el profesional".

Fueron muchos los eldenses y personas de ciudades vecinas como Sax, Novelda, Aspe o Ibi, entre otras, las que asistieron a esta feria "en la que se ha contado con expertos de primer nivel, puesto que todas son empresas consolidadas que llevan mucho tiempo ofreciendo sus servicios para eventos", ha resaltado Vélez.

{phocagallery view=category|categoryid=42|limitstart=0|limitcount=0}

yolanda cabrero

SKAMPRODUCCIONES

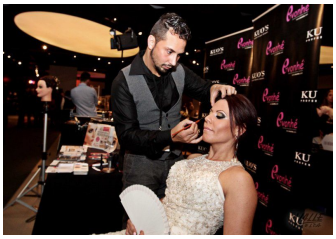

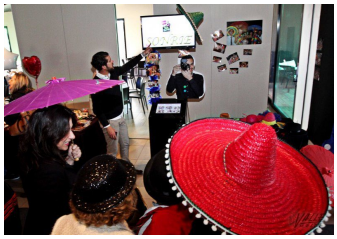

MARY KAY
descubre tu
PASIÓN

BERNABEU