El equipo de Evonhé Estilistas peinó y maquilló en Objetivo Eurovisión a Salvador Beltrán entre otros artistas

04/02/2016

El equipo de profesionales de los centros **Evonhé Estilistas fueron peluqueros y maquilladores del candidato Salvador Beltrán entre otros artistas en el programa *Objetivo Eurovisión,*** cuya gala se emitió el pasado lunes en directo. El equipo se trasladó a Madrid durante el pasado fin de semana para realizar las pruebas y ensayos generales del concursante Salvador Beltrán entre otros artistas participantes del programa. La cantante elegida para representar a España en el festival de Eurovisión fue Barey.

Ruíz junto a Anne Igartiburu

El equipo de Evonhé Estilistas se encargó del estilismo de Coral Segovia, Jorge González y *Brequette* de La voz. Además coincidieron en plató con la cantante Edurne, la presentadora Anne Igartiburu, Carlos Marín de Il Divo y la ganadora de Eurovisión en 2012 con la canción *Euphoria*, Loreen.

Ruiz junto a Loreen y Brequette

Uno de los propietarios de Evonhé Estilistas, Alejandro Ruiz, asegura que están contentos "con que se cuente con este equipo para proyectos tan importantes". Ruiz afirma que "la representante Ana Martín y su equipo se mostraron muy satisfechos por el trabajo realizado por el equipo de profesionales de los centros de Evonhé Estilistas", quienes ya trabajan en nuevos proyectos para Telecinco que se darán a conocer en marzo.

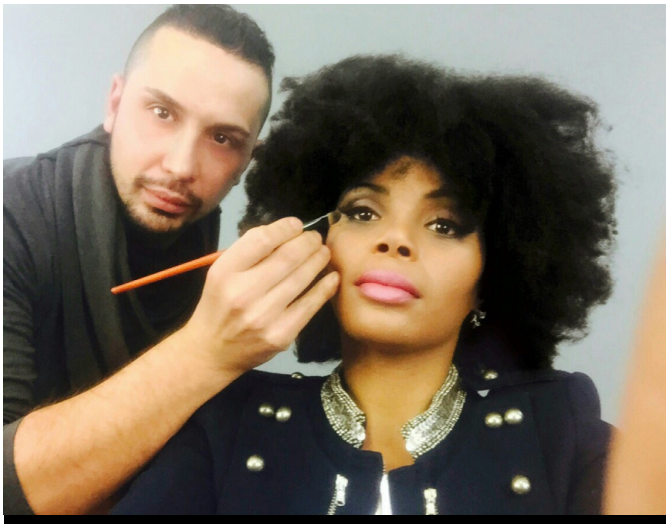

Evonhé se encargó del estilismo de Brequette de la Voz

Ruíz junto a Edurne

Ruiz junto a Carlos Marin, de Il Divo

Coral Segovia junto al equipo Evonhé Estilistas