Elda despidió el año con la gran fiesta de la San Silvestre

01/01/2026

Miles de personas participaron en la carrera | Marta Maestre.

La San Silvestre Eldense volvió a sacar a miles de personas a la calle para despedir el año por todo lo alto. La 43º edición fue especial, pues contó con un aprueba federada y la tradicional, en el que lo importante no es hacer una marca sino disfrutar con familia, amigos o simplemente de disfrutar haciendo algo de deporte, sin presión.

Aunque la prueba federada fue la primera, a las 17 horas, la verdadera estrella fue la popular, pues mientras que en la primera participaron poco más de 700 atletas, en la segunda lo hicieron cerca de 6.000 personas. El público se acercó al recorrido de la prueba para aplaudir y animar a los participantes, para ver sus disfraces y disfrutar de esta tradición antes de marcharse a cenar y a dar la bienvenida al año nuevo.

Aunque la prueba no era competitiva, los ganadores en las dos categorías tenían 11 años: **Juan Cuenca**, de Almansa, **y Enma Morales**, de Elda. El equipo ganador de la prueba de disfraces volvió a ser **Somos de Elda, señores**, seguidos de un grupo disfrazados de Sombrero Loco y el tercero iba de ducha de baño.

El murciano **Mario Monreal**, del A. C. Vinos DOP Jumilla, y la corredora castellonense **Naia Portolés**, fueron los ganadores de la primera carrera federada. Él marcó un crono de 14:18 y ella hizo un tiempo de 17:20 minutos. Los mejores atletas locales han sido **Marcos Sánchez**, del C. A. Playas de Castellón, y **Pilar Rubio**, mientras que los mejores corredores en categoría veteranos (+45 años) han sido **Miguel Soriano** y **Belén López**.
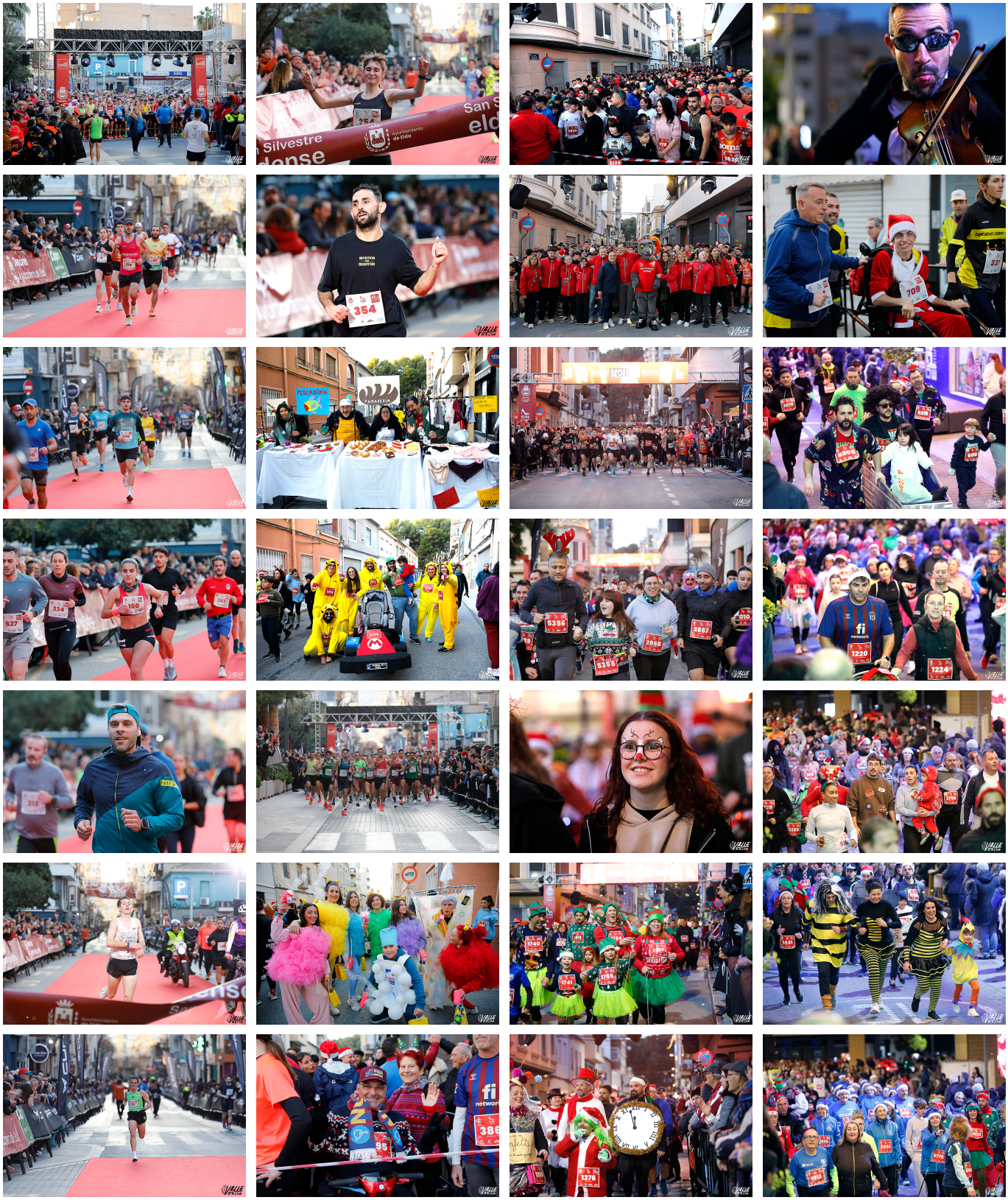
Por la noche, el Ayuntamiento organizó una fiesta de Nochevieja y fue todo un éxito.