Bakuum alarga la vida de tu robot aspirador

26/02/2024

May Martínez es la gerente de Bakuum.

La vida útil de un robot aspirador se puede ampliar gracias a Bakuum, un negocio100% eldense con su gerente May Martínez a la cabeza, que se dedica a la reparación y a la fabricación de accesorios y repuestos de dichas máquinas. Su afán por mejorar ha llevado a esta empresa a marcarse como objetivo este 2024 lanzar un robot aspirador de su propia marca. "La idea es que estos aparatos no se tiren a la basura y se reciclen, es por ello, que ofrecemos una solución 360, la venta de diferentes repuestos o accesorios, como baterías, filtros, cepillos, ruedas, etcétera. En el caso de que haya que hacer una reparación y esta sea muy costosa, damos la opción de valorar el robot averiado y adquirir uno reacondicionado con garantía. Sin embargo, a partir de este año ofrecemos uno nuevo de nuestra propia marca con el objetivo de que tenga un coste más asequible, igualando y/o mejorando las características de los ya existentes en el mercado y con los que habitualmente ya trabajamos", ha destacado Martínez.

En Bakuum llevan cerca de cuatro años trabajando y analizando las diferentes marcas del mercado para ofrecer los mejores robots aspiradores, así como repuestos a sus clientes. Tal es su éxito que es la segunda empresa más importante de Amazon en cuanto a venta de repuestos se refiere.

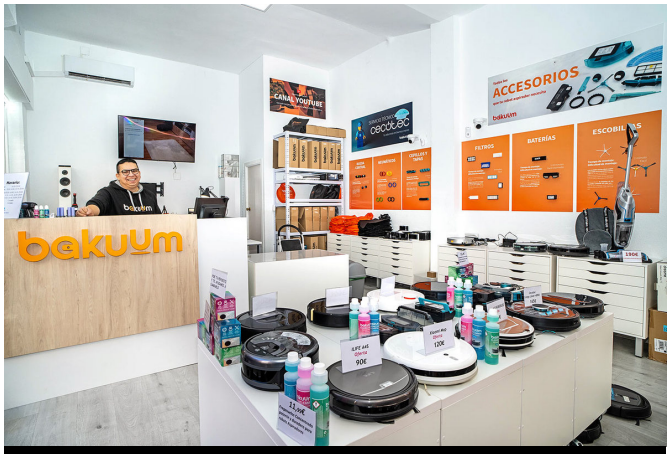

Bakuum es de las pocas empresas que reparan baterías si estas se encuentran descatalogadas o cuestan de localizar.

La Empresa se dedica a la reparación y a la fabricación de accesorios y repuestos de los robots aspiradores.

Asimismo, uno de los puntos fuertes de este negocio es que destaca como una de las pocas empresas que reparan baterías, si estas se encuentran descatalogadas o cuestan de localizar.

Bakuum recibe aparatos para reparar procedentes de toda España, y para que sea más asequible para los clientes y el envío resulte una gestión sencilla, están trabajando para firmar un convenio con una empresa de transporte para que "en tan solo dos clics a través de la página web puedan gestionar los envíos y olvidarse".

El almacén central y las oficinas se encuentran situadas en la calle El Tope, nº5 en el Polígono Finca Lacy de Elda. Y para dejar cualquier reparación, disponen de una primera tienda en la calle Antonino Vera, número 41 de Elda.

Para ponerse en contacto con ellos puede realizarse a través del formulario de su página web: www.bakuum.com.

Se encuentran en la calle Antonino Vera, 41.