Los cementerios se llenan en el Día de Todos los Santos

01/11/2023

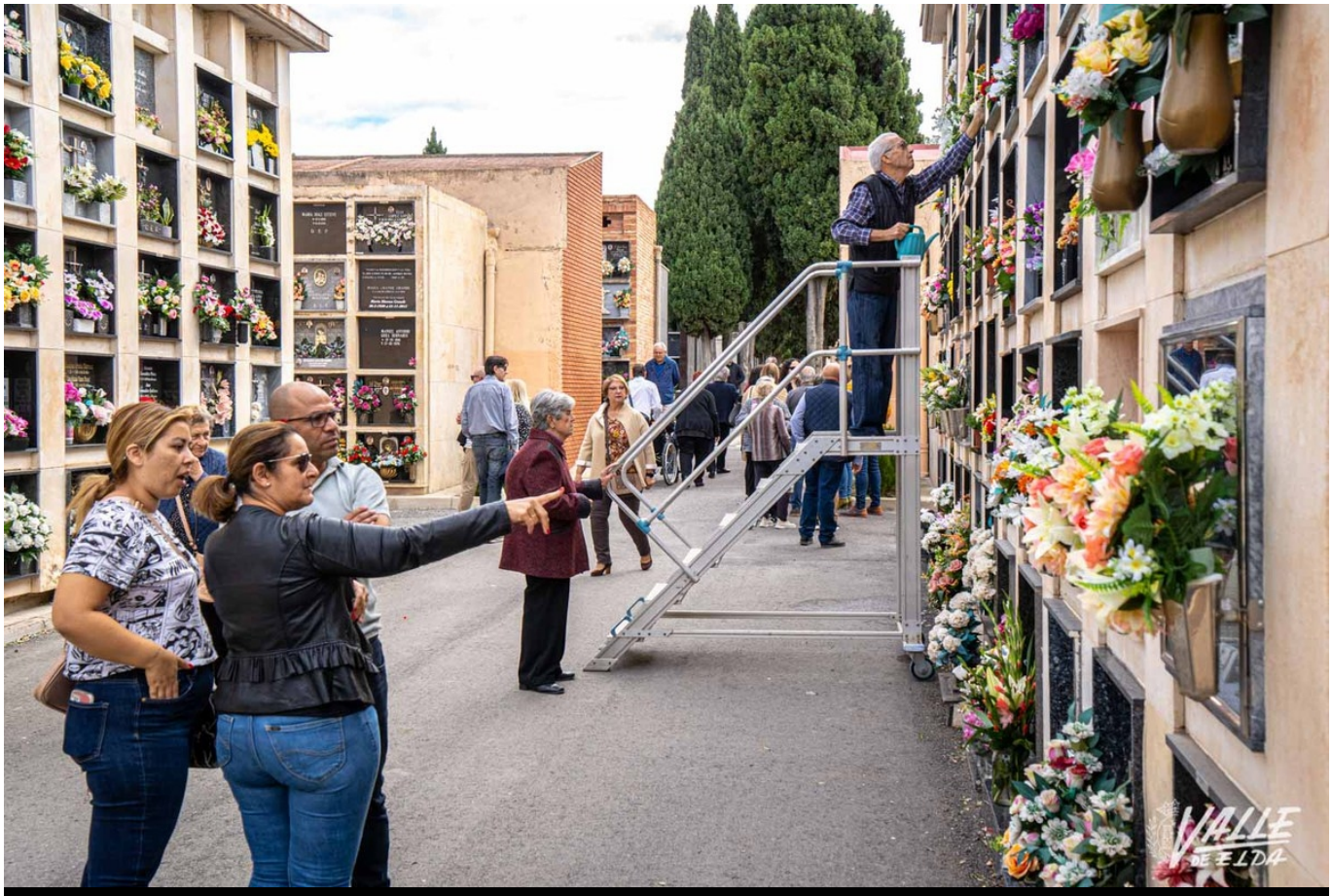

El cementerio de Santa Bárbara ha recibido numerosas visitas | Nando Verdú.

La ciudadanía de Elda y Petrer volvió a celebrar un año más la festividad de Todos los Santos, 1 de Noviembre, acudiendo en masa a los camposantos para visitar las sepulturas de sus seres queridos. El goteo incesante de la población llamaba la atención, como cada año.

En un día cargado de significado, eldenses y petrerenses quisieron honrar la memoria de familiares y amigos en una cita ineludible para la gran mayoría.

El cementerio de Petrer ha contado con un incesante goteo de visitas | Nando Verdú.

Los niños y tumbas lucían decorados, con vistosos arreglos florales en un día tan señalado. Aunque lo cierto es que gran parte de la población aprovechó los días previos para arreglar los nichos, se pudo ver a alguna que otra persona colocando las flores y limpiándolos.

Policía Local y Protección Civil velaron por la seguridad de la ciudadanía.

El cementerio de la Virgen de los Dolores cuenta con una escultura en homenaje a los fallecidos por COVID-19 | Nando Verdú.