Arranca el viaje por la industria del zapato

20/02/2015

Con el nombre genérico de ***Calzado*** de este blog trataremos de compartir información, sugerencias y comentarios sobre todo con lo referente a los zapatos. Desde la fabricación en todas sus fases hasta los eventos sociales que le rodean o lo rodearon. Este es un blog que pretende generar el mayor interés sobre el sector zapatero.

Elda tiene una **historia reciente** vinculada al zapato, que se ha convertido en el elemento más importante de su actividad industrial y social. La ciudad y sus gentes han forjado una industria de la que todos nos sentimos orgullosos y que deseamos que siga siendo la principal **fuente de trabajo y riqueza**. Por ello, ***Calzado*** debe recoger además de ideas e inquietudes, temas relacionados con el pasado, el presente e incluso aventurarnos en el futuro.

En el blog ***Calzado*** caben todas las propuestas: el nacimiento de la industria, la artesanía, la fase de industrialización, el comercio, las Ferias del Calzado como exponente de prosperidad y dinamismo, el diseño, y el **Museo del Calzado como guardián de tendencias** y fuente de inspiración del sector. Además de todo aquello que se quiera comentar, estudiar o sugerir sobre temas relacionados con el calzado o los zapateros.

Los comentarios positivos y que contribuyan a aunar esfuerzos, inquietudes y experiencias, con el fin de mejorar nuestras señas de identidad, serán siempre bien recibidos. Entre todos debemos mejorar el sector zapatero por el que tantas familias se sacrificaron en el pasado para legarnos una **industria dinámica y moderna**
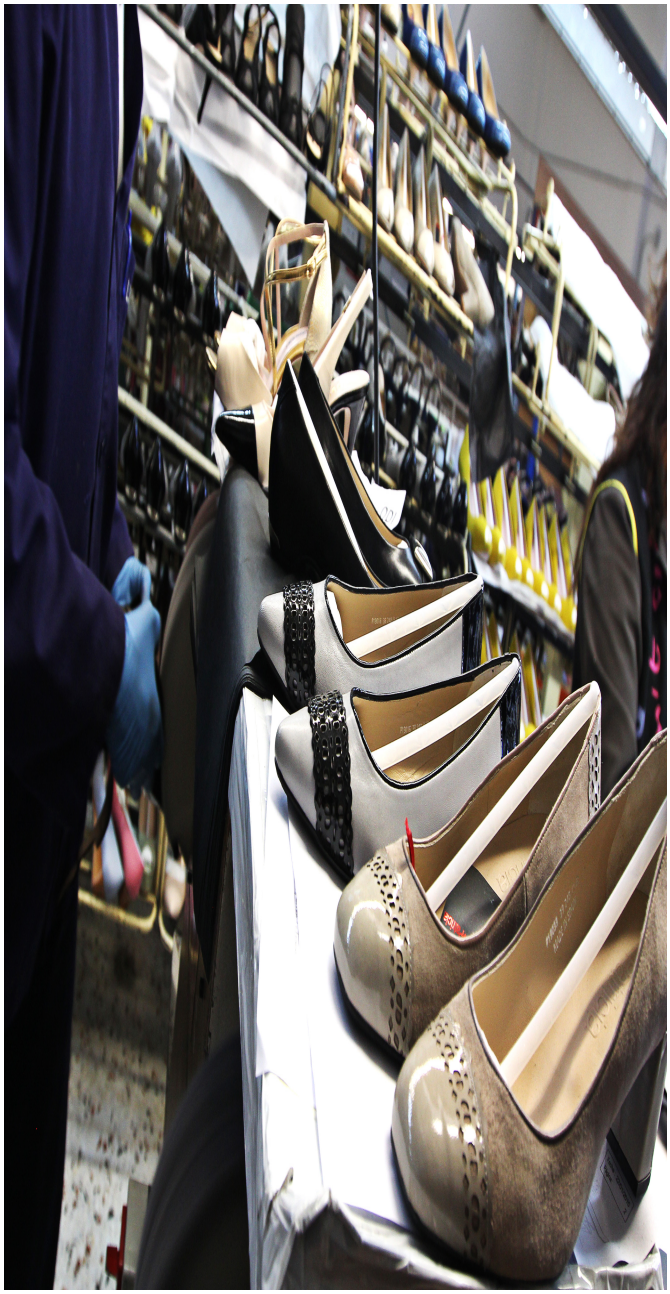
como la que tenemos actualmente.