La Generalitat oferta 15 puestos de trabajo para desempleados en Elda con el programa EMCORP

24/07/2020

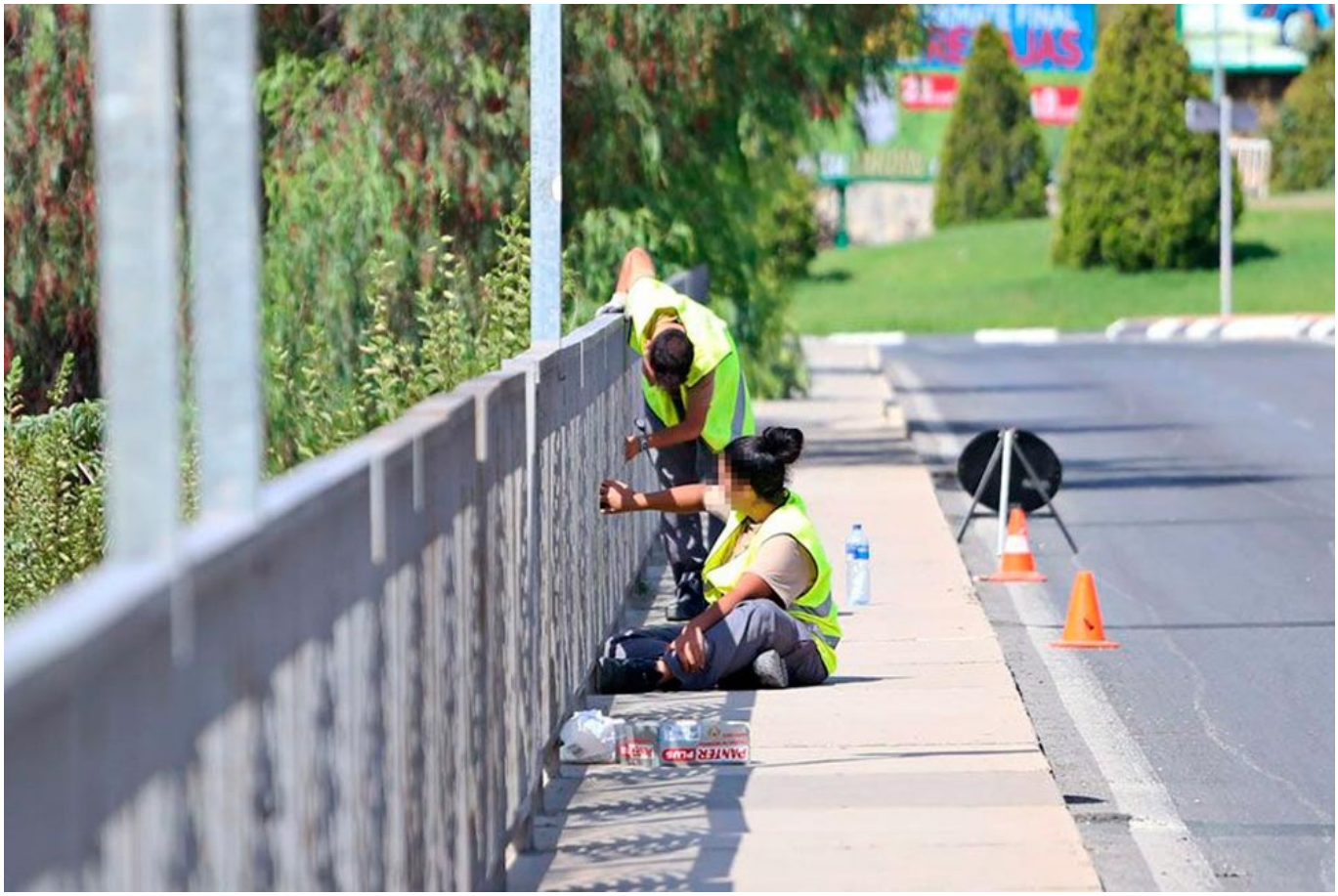

El programa EMCORP 2020 incorporará a 15 personas desempleadas al mercado laboral en Elda. Los perfiles de los trabajos se han publicado y finalmente ofertarán **un técnico de Administración general, seis oficiales de albañilería, un oficial de pintura, tres limpiadoras y cuatro conserjes.**

La subvención que ha concedido la Generalitat Valenciana para fomentar el empleo en la zona es de **180.738 euros destinados a los fondos de este programa subvencionado de Labora, Servicio Valenciano de Empleo en colaboración con los ayuntamientos.** A estos puestos de trabajo podrán acceder personas desempleadas **mayores de 30 años que estén inscritas en los centros SERVEF de Empleo de la Generalitat** y que preferiblemente sean colectivos de difícil inserción laboral como **mayores de 45 años o parados de larga duración.**

El servicio Labora de la Generalitat Valenciana será el encargado de realizar las listas de candidatos a los puestos de trabajo. Estas listas se llevarán a cabo a finales de agosto y a primeros de septiembre se convocará a los aspirantes para que aporten la documentación requerida.

Así mismo, se estima que **el 15 de octubre empezarán**

a trabajar los seleccionados y permanecerán en dichos puestos durante un periodo de seis meses.