La Clínica Ortega Borrás, el nuevo espacio de osteopatía y fisioterapia de Elda

07/03/2019

Elisa Ortega inaugura su nueva clínica mañana a las 20 horas.

La **fisioterapeuta Elisa Ortega** abre una nueva clínica en Elda especializada en **fisioterapia y osteopatía** que incluye el novedoso tratamiento para los más pequeños de la casa, **osteopatía pediátrica**, lo que convierte a la Clínica Ortega Borrás en una de las pocas que puede **atender las patologías del lactante desde que nace.**

Ortega terminó la carrera de **Fisioterapia** en 2006 y en 2012 el máster oficial de Osteopatía por la **Escuela de Osteopatía de Madrid.** Tiene formación en osteopatía pediátrica, en tratamiento miosfacial así como en lactancia y embarazo.

Desde que terminó la carrera no ha dejado de trabajar en consultas privadas, de los que los últimos ocho años ha estado en la **Farmacia Verdú** de Elda, donde ha hecho una gran amistad con sus compañeros. Durante tres años trabajó en una asociación contra el cáncer, lo que le ha permitido adquirir mucha experiencia en **drenaje linfático.**

Ortega ha decidido dar un paso más allá en su carrera profesional y **abrir una clínica en Elda** para contar con un espacio amplio y con el que puede dar un **trato individualizado a sus pacientes.** Además, ha querido buscar un lugar totalmente adaptado para personas con diversidad funcional y por ello se ha instalado en un bajo.

Se trata de un local amplio y muy luminoso que se encuentra en la calle **Vicente Blasco Ibáñez, número 66** y está distribuido en **tres salas espaciosas.**
También ofrece servicio de **podología, nutrición** y **psicología** y estudia próximamente contar con **traumatología y pediatría.**

En la Clínica Ortega Borrás ofrecen un **trato cercano, personalizado,** donde se da el protagonismo al paciente a través de una **terapia totalmente manual.** El trato es de tú a tú y adaptado al horario y necesidades de los pacientes.

Manaña viernes **8 de marzo a las 20 horas será la inauguración de este espacio** y animan a todo el mundo que lo desee a acercarse y conocer las instalaciones y al personal.

Su horario será de lunes a viernes de 9 a 13:30 horas y de 16 a 21 horas con flexibilidad. Más información en el teléfono 656 402 011.

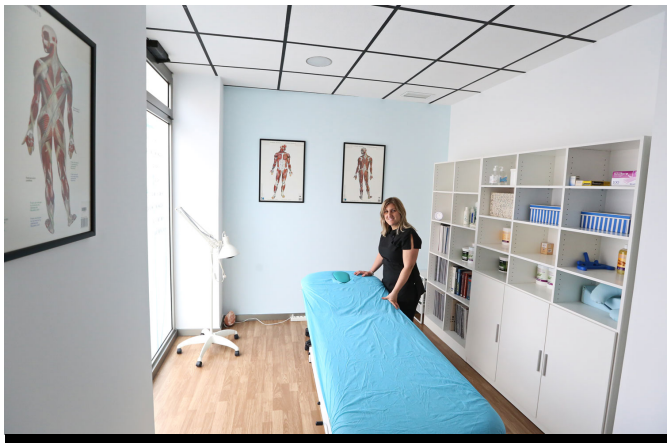

La Clínica Ortega Borrás ofrece un trato cercano y personalizado a los pacientes.