Eldense - Granada en imágenes

01/02/2025

Los azulgranas disputaron la 25º jornada de liga | Nando Verdú.
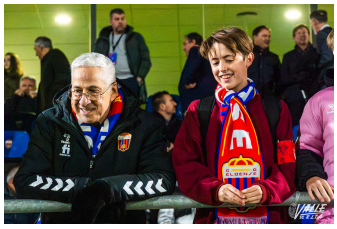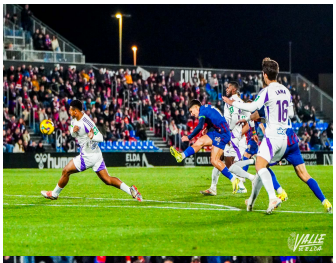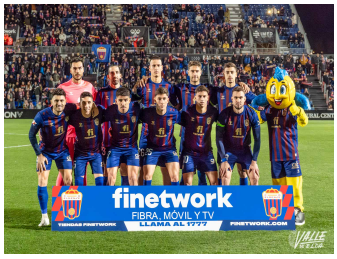
El CD Eldense volvió a hacer disfrutar a su afición del buen juego, pero no consiguió una nueva victoria ante el Granada.