Vuelca un furgón en la avenida de Guirney de Petrer

15/07/2016

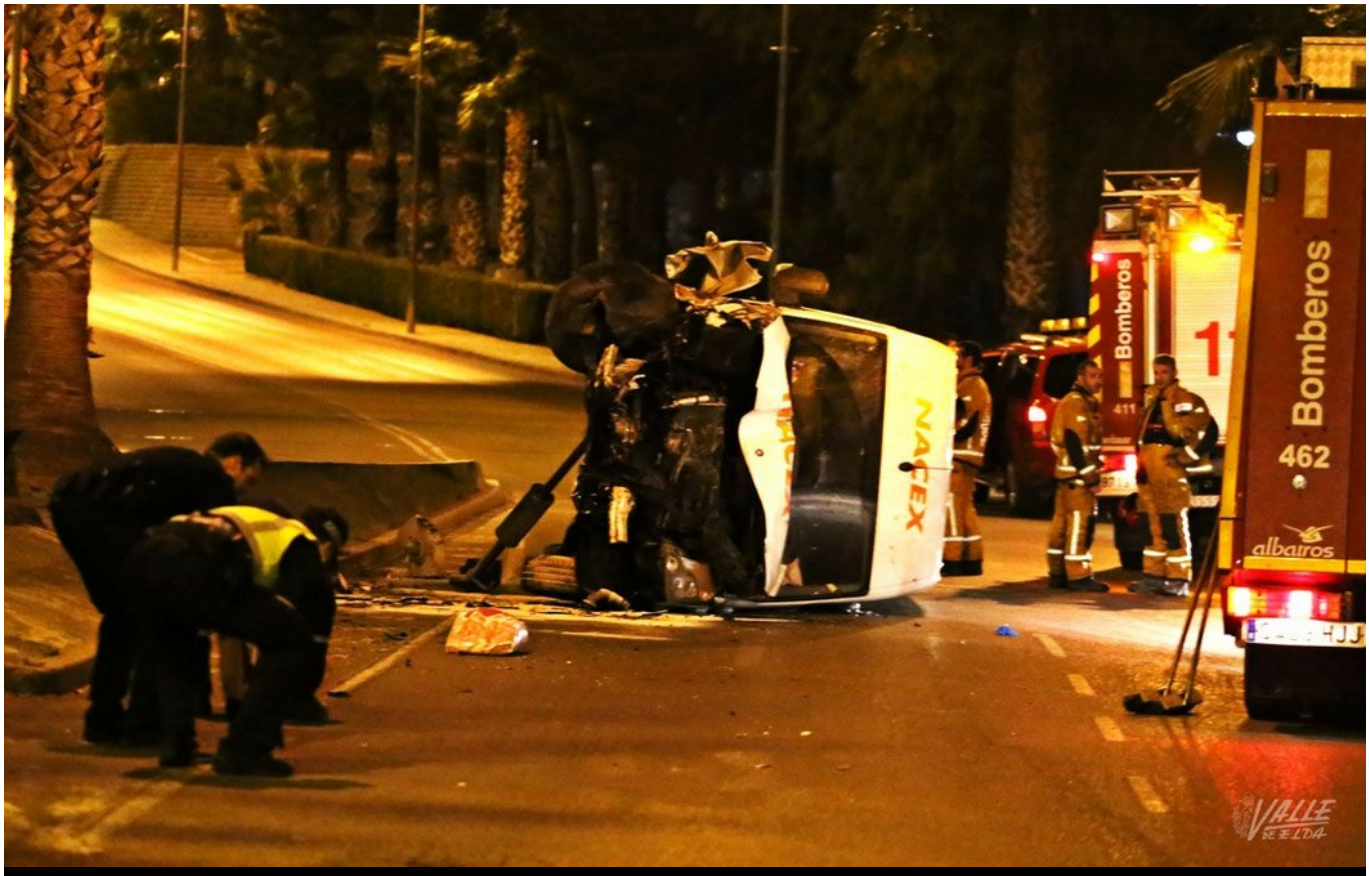

El vehículo ha volcado lateralmente cortando la calle al tráfico | Jesús Cruces.

La Policía Local de Petrer tuvo que socorrer anoche al conductor de un **furgón que había volcado poco antes de las 23 horas en la avenida de Guirney,** a escasos metros de la sede de Cruz Roja. Los agentes volvían en ese momento de la gasolinera del Guirney, pues habían colaborado en el grave accidente que ocurrió en la tarde de ayer en la autovía A-31.

Al parecer el conductor del vehículo siniestrado tomó una curva con demasiada velocidad, causa por la que **perdió el control y se estrelló contra una farola**. El impacto provocó que el furgón perdiese la estabilidad y volcase. Por suerte el conductor, que se encontraba solo en el vehículo, no resultó herido, por lo que solo hubo que lamentar daños materiales.

Un camión de bomberos se trasladó al lugar de los hechos para ayudar a sacar al conductor y con la ayuda de una grúa retirar el vehículo. La Policía Local cortó la calle al tráfico hasta que el vehículo fue retirado de la zona.

Los bomberos han tenido que ayudar al conductor a salir del vehículo.